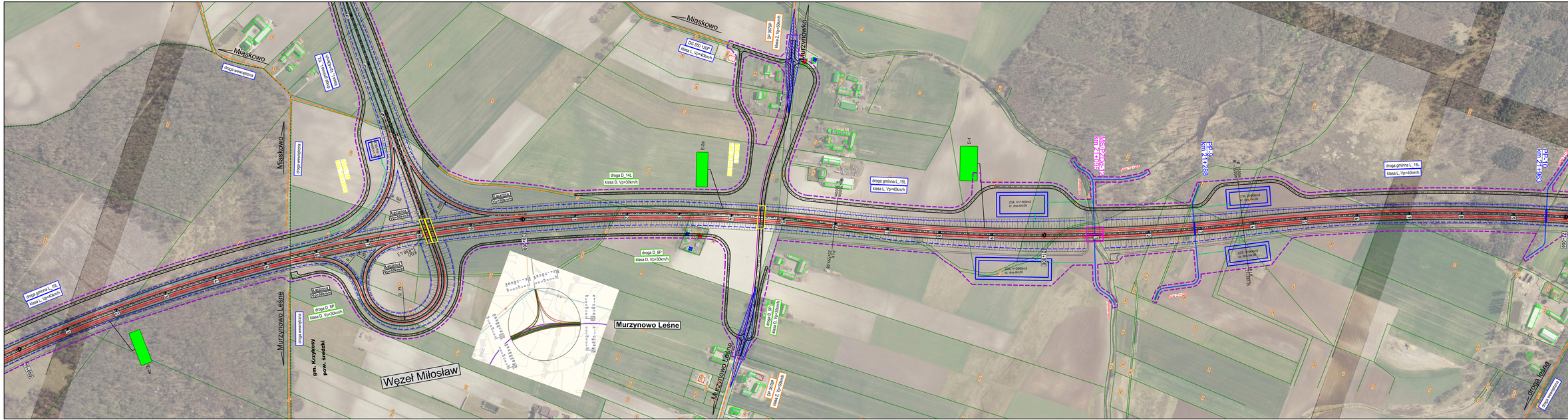


LEGENDA:

- proj. krawędź jezdni bitumicznej
- proj. pobocze
- proj. oś drogi
- proj. obrzeże betonowe
- proj. rowy drogowe
- proj. linie rozgraniczające
- projektowane słupy energetyczne
- projektowane sieci elektroenergetyczne
- projektowane przełożenia cieków i rzek
- projektowana sieć wodociągowa
- projektowana kanalizacja sanitarna
- projektowana kanalizacja deszczowa
- projektowany zbiornik retencyjny
- projektowane sieci gazowe
- likwidacja sieci gazowych
- obiekty inżynierskie
- WS projektowane wiadukty w ciągu drogi S11
- WD projektowane wiadukty nad drogą S11
- PP projektowane przepusty pod drogą S11
- PZM projektowane przejście dla zwierząt małych
- PZMz projektowane przejście dla zwierząt małych zintegrowane z ciekiem
- PZDs projektowane przejście dolne dla zwierząt średnich
- PZDsz projektowane przejście dolne dla zwierząt średnich zintegrowane z ciekiem
- PZDd projektowane przejście dolne dla zwierząt dużych
- PZDdz projektowane przejście górne dla zwierząt dużych zintegrowane z ciekiem
- PZGd projektowane przejście górne dla zwierząt dużych
- MS projektowany most
- istniejące granice działek
- istniejące numery działek
- istniejące sieci gazociągowe
- istniejące sieci energetyczne 400 kV
- istniejące sieci energetyczne 110 kV
- istniejące drogi
- istniejące cieki
- istniejące budynki


Generalna Dyrekcja
Dróg Krajowych i Autostrad

Oddział w Poznaniu
ul.Siemiradzkiego 5a
60-763 Poznań
Tel.: 61 866 88 21
Fax: 61 864 63 69

Schuessler-Plan

Schuessler-Plan Inżynierzy Sp. z o.o.
Al. Jerozolimskie 96
00-807 Warszawa
warszawa@schuessler-plan.com
Tel.: 022 41 91 400
Fax: 022 41 91 401


Opracowania projektowe dla drogi ekspresowej S11 na odcinku Kórnik - Ostrów Wielkopolski

Pododcinek A - Kórnik - Jarocin

| | | |
|---|---|---|
| Projekt zmiany: | | |
| SLIWIŃSKI PRZEMYSŁAW ZAPOTOCZNY Inż. Ks. Sławoj Miłkowski | 1-10 ZP/ 7/08 W 24/2/15 | |
| PRZEDMIOT ZAPOTOCZNY Inż. Ludwik Rajewski | LUBR/0107/PZ/07/2 | |
| PRZEDMIOT ZAPOTOCZNY Inż. Robert Szczepański | WA/2/07/WPZ/07/4 | |

Studium Techniczno - Ekonomiczno - Środowiskowe

Nazwa obiektu: AUDYT BEZPIECZEŃSTWA RUCHU DROGOWEGO

Nr obiektu: TOM E.2

Nazwa zadania: PLAN SYTUACYJNY - WARIANT 1 WĘZEŁ MIŁOSŁAW

Nr zadania: 2.1.11.

| Data: | Zmiana: | Nazwa zdania: |
|---|---|---|
| 1.2000 | 07.2021 | |